BILAN DES

2ndes ASSISES

DU BASKET 47

LES ATELIERS des 2ndes ASSISES
2 septembre 2017
Les animateurs et leur rôle

Coupe 47 jeunes et séniors, U20 et 3X3

Fréderic BAKOWSKI, Élu du Comité 47, responsable de la Commission Juridique et Discipline
Sylvain MAURICE, CTF développement de la Ligue d'Aquitaine, chargé du 3x3

Formation des arbitres et OTM

Hanane TALBI, Élue du Comité 47, membre de la CDO, chargée de la formation des arbitres
Martine FOUGERAY, Élue du Comité 47, membre de la commission sportive et de la commission juridique et discipline

Formation joueurs, entraineurs - Sélections U13

José RUIZ, Vice-président du Comité 47, responsable de la commission technique
Jean-Paul CORMY, Élu Comité 47, responsable de l'Académie du Basket 47 - Membre de la commission technique
Christian DUSSOUY, Élu du Comité 47, membre de la commission technique

Championnats jeunes et séniors

Céline OLIVIE, Élue du Comité 47, responsable de la commission sportive
Patrick VOLPATO, Membre de la commission juridique et discipline, responsable des qualifications – Membre de la commission sportive

Communication et Fonctionnement du Comité

Laurent MOULY, Vice-président du Comité 47, responsable de la communication
Cécile LAPORTE, Trésorière du Comité 47
Myriam BAKOWSKI, Élue du Comité 47, membre de la commission juridique et discipline
Karine GERARDIN, Salariée du Comité 47, chargée de la communication
Séverine FERARY, Salariée du Comité 47 chargée du secrétariat administratif

CHAMPIONNATS JEUNES ET SÉNIORS

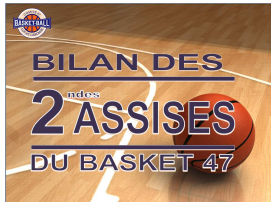

Ce que nous avons défini ensemble lors des 2ndes Assises :

(✓ = Fait ○ = En cours)

CHAMPIONNAT THÉMATIQUE U9 ET U11 : AMÉLIORER LA GESTION SPORTIVE

- ✓ Avoir un thème unique pour tous les U9 et U11 or, argent et bronze.
- ✓ Garder le thème sur toute la durée du match et sur toute la saison pour les U9 et les U11.
- ✓ Mettre en place un temps mort arbitre par mi-temps.
- ✓ Inciter au dialogue entre entraineurs et arbitres.
- ✓ Organiser des Phases finales U9 OR et adapter la compétition pour les U9 argent, bronze.
- ✓ Proposer un document commun sur les différents contenus pour entraineurs, arbitres.

CHAMPIONNATS DÉPARTEMENTAUX

- ✓ Développer un championnat senior avec une poule unique , phase finale et match play off/play down.
- ○ Mettre en place une charte de bonne conduite des parents.
- ○ Afficher les règles de vie du basket47 sur les terrains.

- ○ Faire remonter le souhait à la ffbb de revoir la période de licence (calendrier annuel 01/01 au 31/12).

Ce que nous avons construit ensemble depuis les 1ères assises :

- ✓ Création de championnats thématiques et pédagogiques U11/U9 avec règlements adaptés.
- ✓ Simplification des tâches administratives autour des feuilles de marque .
- ✓ Responsabilisation de tous les acteurs du basket 47 pour le bien être des enfants.

COUPES 47 JEUNES et SENIORS
U20 et 3X3

Ce que nous avons défini ensemble lors des 2ndes Assises :

(✓ = Fait O = En cours)

COUPE 47:
CRÉER UN ÉVÈNEMENT MAJEUR FESTIF ORGANISÉ PAR LE COMITÉ

- ✓ Mixer les Finales jeunes et séniors en organisant sur un WE complet.
- O Revenir sur un tour unique , 2 tours jusqu'en R2.
- O Rendre obligatoire pour les équipes 1 uniquement.
- O Proposer une Charte sur l'éthique d'avant match.
- ✓ Développer l'Esprit Coupe Festif, différent du championnat: animations, récompenses diverses…
- ✓ Améliorer la communication sur les tirages et programmes de Coupes.

U20 ET 3X3 (SPORT OLYMPIQUE 09 JUIN 2017) :
PROPOSER UN CHAMPIONNAT ADAPTÉ

- O Développer le 3X3
- ✓ Développer un championnat U20 sous forme de tournois 3x3, toutes les 6 semaines (à l'essai sur l'année) les vendredis et dimanches.
- ✓ Rappeler les règles, différentes du 5x5 .
- O Développer la mixité.

✓ **DÉVELOPPER LE CHALLENGE BENJAMIN(E)S**

Ce que nous avons construit ensemble depuis les 1ères assises :

- ✓ Création des Coupes Jeunes.
- ✓ Modifications des Coupes Séniors Masculines.
- ✓ Dynamisation des Coupes.

FORMATIONS JOUEURS, ENTRAINEURS SELECTIONS

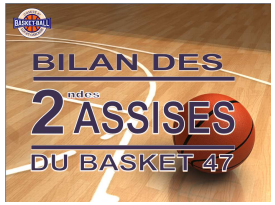

Ce que nous avons défini ensemble lors des 2ndes Assises :

(✓ = Fait O = En cours)

FORMATIONS

- ✓ Faire participer les candidats animateurs / initiateurs lors des matinées de perfectionnement joueurs.
- O Maintenir les formations en week-end ou vacances.
- O Faire apparaitre la direction d'équipe dans les programmes.
- O Envisager un module spécifique « coaching » dans la formule formation traditionnelle (par niveau).
- O Proposer des formations ciblées par rapport à la catégorie.
- O Simplifier l'accès aux supports techniques et/ou dév. la présence des CTF. Guider avec directives départementales du CD47.
- ✓ Identifier les référents/clubs pour mieux communiquer.
- O Travailler sur la pédagogie et psychologie entraineurs et arbitres au service des enfants.

SECTIONS SPORTIVES

- O Développer le « Pas de ville avec collège sans section sportive »!
- ✓ Organiser une rencontre entre coordonnateurs / entraineurs / principaux des établissements pour les sections sportives.
- O Uniformiser le contenu technique, continuité des sélections.

SÉLECTIONS

- ✓ Maintenir la venue des CTF, responsables des sélections, dans les clubs.
- O Après sélection, assurer un suivi relationnel avec les entraîneurs // à l'évaluation de leurs joueurs.

Ce que nous avons construit ensemble depuis les 1ères assises :

- ✓ Développement des sections sportives en collèges et lycées.
- ✓ Mise en œuvre du Projet « Vers le Haut niveau 47 ».
- ✓ Développement de temps de formation : animateurs pdt les vacances scolaires /camp entraîneurs / Supports techniques
- ✓ CTF responsables des sélections, présents dans les clubs, travaillent avec les clubs sur les potentiels. Détection dès U11
- ✓ Mise en place de groupe de référents entraîneurs .

FORMATION DES ARBITRES ET DES OTM

Ce que nous avons défini ensemble lors des 2ndes Assises :

(✓ = Fait O = En cours)

FORMATION

- O Formation e-marque.
- O Formation à la Gestion des conflits.
- O Développement des écoles d'arbitrage.
- ✓ Pérenniser l'intégration les arbitres stagiaires sur les championnats U13 et les arbitres validés dans les sélections.
- ✓ Emarque sur les U11.
- ✓ Renforcer la pédagogie de l'arbitrage sur les catégories jeunes U9/ U11.

ORGANISATION

- O Informer les clubs des changements d'arbitres (ex: Alerte clubs).
- ✓ Répartition des arbitres plus tôt + valorisation.
- ✓ S'assurer du suivi des nouvelles règles.
- ✓ Identifier les référents arbitres dans les clubs.
- ✓ Renforcement de la CDO.

ECHANGES

- O Créer les conditions de respect des arbitres et officiels.
- O Travailler la psychologie sur l'arbitre avant les finales .
- ✓ Développer la communication des officiels : Arbitres / OTM.

Ce que nous avons construit ensemble depuis les 1ères assises :

- ✓ Mise en place des soirées à thèmes avec arbitres et entraîneurs dans les 4 secteurs et stage simultanés.
- ✓ Travail sur la dynamique de la formation départementale plus ludique / Séances vidéos / Valorisation du JAP.
- ✓ Formations e-marque.
- ✓ Intervention de la CDO dans les écoles d'arbitrage à la demande.

COMMUNICATION ET FONCTIONNEMENT DU COMITE

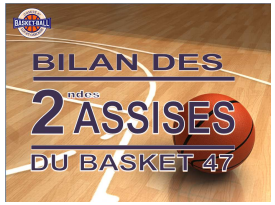

Ce que nous avons défini ensemble lors des 2ndes Assises :

(✓ = Fait O = En cours)

SITE INTERNET

- O Simplifier l'utilisation et l'accès aux informations.
- O Donner plus d'accès à des contenus techniques et réglementaires.
- ✓ Mettre les règlements des catégories sportives.
- O Proposer un calendrier du déroulé de toute une saison (à la fois administratif et sportif).
- ✓ Organiser la communication des informations avec le futur extranet de la FFBB.

COMMUNIQUER VERS LES RÉFÉRENTS

- O Identifier les référents des familles de chaque club.
- O Aider au développement des référents en proposant une fiche de poste « réfèrent » .
- O Cibler et diffuser les informations vers les référents.
- O Développer une commission « Parents référents » qui aidera notamment à élaborer le référentiel commun et le communiquer
- O Travailler sur la connaissance du Comité.

RÉFÉRENTIEL COMMUN

- O Demander à chaque club de proposer un référentiel commun. Le Comité en ferait la synthèse.

Ce que nous avons construit ensemble depuis les 1ères assises :

- ✓Développement du site internet.
- ✓Développement des Réseaux sociaux.
- ✓Création et déclinaison du logo.
- ✓Publication de l'annuaire .
- ✓ Modification des horaires d'ouverture.
- ✓ Création des mails propres à chaque commission et/ou élus.
- ✓ Mise en place de phoning vers les clubs.
- ✓ Clarification de l'organigramme et des fonctions.